

TERA FX

01.06.2026 Tarihli Günlük FX Bülteni

Yeni haftanın ve yeni ayın ilk işlem gününde Çin'den beklentilerden iyi şekilde 51,8 olarak gelen Caixin imalat PMI başlıyor. Veri beklentilerden iyi gelirse de Nisan ayına göre yavaşlamaya işaret etti. Mayıs ayında ihracat siparişleri ve imalat sektöründeki istihdam zayıfladı. Resmi veriler, Çin genelinde sanayi büyümesinin yavaşladığına işaret etti. Günün devamında ise ABD ve İngiltere'den PMI verileri öne çıkarken, içinde ilk çeyrek büyümesi (Beklenti: yıllık %2,7), imalat PMI ve mayıs ayı ihracat rakamları izlenecek.

Haftanın devamında ise birçok ülkeden PMI verilerinin öne çıkarken, Euro Bölgesi'nden enflasyon ve perakende satışlar ile ABD'den istihdam verileri öne çıkıyor. İçeride dış ticaret rakamları, işsizlik oranı ve enflasyon (Beklenti: aylık bazda TÜFE için %1,5) izlenecek.

ABD vadeli ve ana para Çin hariç Asya yeni haftaya alıcılı başlıyor.

Sermaye Piyasası Kurulu, Borsa İstanbul AŞ pay piyasalarında açığa satış işlemlerinin yasaklanmasına ilişkin tedbir ve uygulamalara 12.06.2026 seans sonuna kadar devam edilmesine karar verdi.

ABD'li yetkililere göre Trump, cuma günü Beyaz Saray'daki Durum Odası'nda düzenlenen toplantıda, ABD heyeti ile İsraili yetkililer arasında üzerinde uzlaşma sağlanan anlaşma taslağına ilişkin değişiklik taleplerinde bulundu. Yetkililer, Trump'ın anlaşmanın kısa süre içinde sonuçlanmasını istediğini ancak özellikle İran'ın nükleer materyalleriyle ilgili maddelerin daha güçlü hale getirilmesini talep ettiğini öne sürdü. Trump'ın taleplerinin taraf arasında birkaç gün sürebilecek yeni bir müzakere süreci başlatıldığını kaydeden yetkililer, Trump'ın özellikle zenginleştirilmiş uranyum kontrol altına alınması ve bunun zamanlamasına ilişkin maddelerde daha fazla ayrımı istediğini söylediği iddia etti. Trump'ın son anda anlaşma taslağına getirdiği revize Tahrir'da hoş karşılanmadı. ABD yeni teklifine 3 gün içinde cevap beklerken İran'ın baş müzakerecisi Kalbaf, Washington'a rest çekerek "İran ulusunun hakları güvence altına alınana kadar hiçbir anlaşma kabul edilemeyecektir" dedi.

İsrail'in Lübnan'a yönelik saldırısını genişletmesi ve ateşkes umutlarının sarsılmasıyla petrol fiyatları %2 arttı.

Avrupa Merkez Bankası Yönetim Kurulu üyesi Alvaro Santos Pereira'ya göre, enflasyonist baskıların artması göz önüne alındığında, Avrupa Merkez Bankası harekete geçmekten çekinmemeli. Açıklama önmüdeki hafta gerçekleştirilecek ve 25 bps'lik faiz artırımı beklenen ECB toplantısı öncesinde oldukça önemli.

Japon hükümeti, artan enerji maliyetleri nedeniyle rezervleri yenilemek ve yakıt ile enerji sübvansiyonlarını finanse etmek için yaklaşık 3 trilyon yen (yaklaşık 19 milyar dolar) tutarında ek bir bütçe hazırlıyor. Takacı, ek harcamaların bütçe açığını kapatan tahvillerle finanse edilecek olmasına rağmen, genel tahvil ihracatının değişmeden kalacağını söyledi. Japonya tahvil getirileri son 40 yılın en yüksek seviyesinde.

Asya'nın en önemli savunma zirvesi 2026 HSS Shangri-La Diyalogu'nda liderler savunma alanındaki çeşitli konulara ilişkin bakış açılarını ortaya koydular. Zirvede Savunma Harcamaları, Çok Taraflılık ve Asya-Pasifik'in Geleceği konuları ele alındı.

Ekonomik Ajanda						
Zaman	Ülke	Önem	Açıklanacak	Beklenti	Önceki	
10:00	TR	***	Türkiye Gayri Safi Yurtiçi Hasıla (GSYİH) (Yıllık) (1. Çeyrek)	2,70%	3,40%	
16:45	US	***	Üretim Satın Alma Müdürleri Endeksi (PMI) (May)	53,3	54,5	
17:00	US	***	İSM İmalat Satın Alma Müdürleri Endeksi (PMI) (May)	53,3	52,7	



Destekler: 1,34553 – 1,34491 – 1,34439 Dirençler: 1,34673 – 1,34800 – 1,35000

GBPUSD 30 dakikalık grafiğinde, fiyatın son dönemdeki yükseliş denemelerinin ardından **pozitif momentumu korumaya çalıştığı ve ana ortalamalar üzerinde tutunma çabası** içerisinde olduğu görülmektedir. Güncel fiyatın (1,3462) hem EMA(20) 1,3455 hem de EMA(50) 1,3449 seviyelerinin üzerinde seyretmesi, kısa ve orta vadeli momentumun alıcılara lehine güçlü kalmaya devam ettiğini göstermektedir.

Bollinger bantlarında fiyatın orta bandın (1,3455) üzerinde hareket etmesi ve üst banda (1,3467) oldukça yakın konumlanması, **yükseliş trendinin canlılığını koruduğunu** teyit etmektedir. Bantların yukarı yönlü eğilimini sürdürmesi ana trendin pozitif tarafa kalmaya devam ettiğini gösterirken, fiyatın ortalamaların üzerinde konumlanması nedeniyle bu bölgelerden destek alınması durumunda **yeni zirve denemelerinin** tetiklenebileceği ve momentumun üst banda doğru hızlanabileceği unutulmamalıdır.

Ortalamalar tarafında EMA(20)'nin EMA(50) seviyesinin üzerinde olması ve fiyatın her iki ana ortalamasının da üzerinde konumlanması, teknik görünümün pozitif taraf ağırlıklı olduğunu göstermektedir. Bu aşamada ortalamalar, olası geri çekilmelerde fiyatı karşılayabilecek güçlü birer **dinamik destek** olarak izlenmelidir.

Genel Görünüm:
Kısa vadede görünüm **pozitif ve güçlü**. Fiyatın 1,3467 (Bollinger Üst) seviyesi üzerine çıkıp 30 dakikalık kapanışlarla kalıcılık sağlanması durumunda yükseliş trendinin ivme kazanarak sürmesinden söz edilebilir. Buna karşılık, ortalamaların altına sarkılması ve özellikle 1,3443 (Bollinger Alt) seviyesinin kırılması durumunda momentumun zayıflaması ve düzeltmenin derinleşmesi beklenebilir. Mevcut teknik yapı, alıcıların kontrolü elinde bulundurduğu ancak üst bandın üzerindeki kalıcılığın yeni bir hareket için kritik olduğu bir piyasa görünümüne işaret etmektedir.

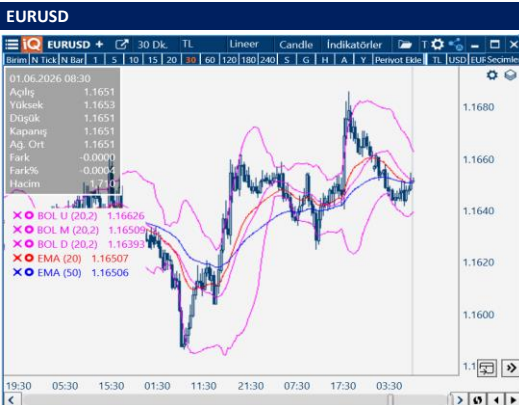

Destekler: 1,16506 – 1,16393 – 1,16200 Dirençler: 1,16507 – 1,16509 – 1,16626

EURUSD 30 dakikalık grafiğinde, fiyatın son dönemdeki dalgalı hareketlerinin ardından bir toparlanma çabasına girdiği ve kısa vadede ana ortalamalar etrafında **sıkışma ve bir dengeleme süreci** içerisinde olduğu görülmektedir. Güncel fiyatın (1,1651) hem EMA(20) 1,1650 hem de EMA(50) 1,1650 seviyeleriyle neredeyse tam olarak örtüşmesi, kısa vadeli momentumun kararsız olduğunu ve piyasanın bir kırılım beklediğini göstermektedir.

Bollinger bantlarında fiyatın orta bandın (1,1650) sınırında seyretmesi ve bantların daralma eğilimine girmesi, piyasada **enerji birikimi ve yakın vadede sert bir yön arayışını** teyit etmektedir. Üst bandın (1,1662) üzerinde kalıcı bir kırılma gösterilememesi yükseliş ivmesini sınırlarken, fiyatın ortalamalar ve orta bant civarında kümelmesi yeni bir kırılım habercisi olarak değerlendirilmelidir. Bu noktada fiyatın ortalamaların altına sarkması durumunda **sert geri çekilmelerin** tetiklenebileceği ve momentumun alt banda (1,1639) doğru hız kazanabileceği unutulmamalıdır.

Ortalamalar tarafında EMA(20) ve EMA(50) seviyelerinin fiyatla tamamen iç içe geçmiş olması, teknik görünümün şu an için nötr bir bölgede olduğunu teyit eder. Bu aşamada ortalamalar, yukarı veya aşağı yönlü kırılım gerçekleşene kadar güçlü birer **dinamik mknatis** görevi görerek fiyatı orta bölgede tutmaya çalışacaktır.

Genel Görünüm:
Kısa vadede görünüm **nötr ve temkinli**. Fiyatın 1,1662 (Bollinger Üst) seviyesi üzerine çıkıp 30 dakikalık kapanışlarla kalıcılık sağlanması durumunda ancak yükseliş trendinin yeniden ivme kazanmasından söz edilebilir. Buna karşılık, ortalamaların altında kalınmaya devam edilmesi ve özellikle alt bandın (1,1639) kırılması durumunda momentumun hızla zayıflaması ve düşüşün derinleşmesi beklenebilir. Mevcut teknik yapı, kritik seviyelerde yön bulmaya çalışan ancak net bir kırılım gerçekleşene kadar yatay seyir korunabileceği bir piyasa görünümüne işaret etmektedir.

TERA FX



Destekler: 4.507,49 – 4.480,00 – 4.450,00 Dirençler: 4.525,08 – 4.528,34 – 4.531,54

XAUUSD 30 dakikalık grafiğinde, fiyatın sert düşüş sonrası güçlü bir toparlanma gerçekleştirdiği ancak son bölümde tepe bölgesinden gelen satışlarla birlikte **kısa vadeli zayıflama ve geri çekilme sürecine girdiği** görülmektedir. Güncel fiyatın (4.514,71) hem EMA(20) 4.528,34 hem de EMA(50) 4.525,08 seviyelerinin altında kalması, kısa vadeli momentumun yeniden satıcılar lehine döndüğünü göstermektedir. Bollinger bantlarında fiyatın orta bandın (4.531,54) altında ve alt banda (4.507,49) yakın konumlanması, **toparlanmanın gücünü kaybettiğini ve düşüş baskısının yeniden devreye girdiğini** teyit etmektedir. Bantların aşağı yönlü eğilime girmeye başlaması, kısa vadede aşağı yönlü hareketlerin devam edebileceğine işaret ederken, fiyatın ortalamaların altında kalması nedeniyle yukarı yönlü tepki denemelerinin sınırlı kalabileceği unutulmamalıdır.

Ortalamalar tarafından EMA(20)'nin EMA(50) seviyesine çok yakın olması ve fiyatın her iki ortalamasının da altında konumlanması, teknik görünümün negatif tarafa kaydığını göstermektedir. Bu aşamada EMA'lar, olası yukarı yönlü tepki hareketlerinde güçlü bir **dinamik direnç** olarak izlenmelidir.

Genel Görünüm:

Kısa vadede görünüm **negatif ve zayıflayan**. Fiyatın 4.531 (Bollinger Orta) ve EMA20/EMA50 seviyeleri üzerine 30 dakikalık kapanışlarla kalıcılık sağlaması durumunda ancak toparlanmadan söz edilebilir. Buna karşılık, ortalamaların altında kalmaya devam edilmesi ve özellikle alt bandın (4.507) kırılması durumunda momentumun hızla zayıflaması ve düşüşün derinleşmesi beklenebilir. Mevcut teknik yapı, kısa vadede satıcıların yeniden kontrolü ele aldığı ve aşağı yönlü risklerin arttığı bir piyasa görünümüne işaret etmektedir.



Destekler: 30.299,55 – 30.277,73 – 30.174,70 Dirençler: 30.424,40 – 30.500,00 – 30.650,00

NDX 30 dakikalık grafiğinde, fiyatın gün içindeki güçlü yükseliş hareketinin ardından tepe bölgelerinde **bir miktar kar realizasyonu yaşandığı ve ana ortalamalar üzerinde tutunma çabası** içerisinde olduğu görülmektedir. Güncel fiyatın (30.331,94) hem EMA(20) 30.277,73 hem de EMA(50) 30.100,57 seviyelerinin üzerinde seyretmesi, kısa ve orta vadeli momentumun halen alıcılar lehine güçlü olduğunu göstermektedir.

Bollinger bantlarında fiyatın orta bandın (30.299,55) üzerinde hareket etmesi ve üst banda (30.424,40) yakın bir bölgeden bir miktar geri çekilmesi, **yükseliş trendinin canlılığını koruduğuna ancak bir soluklanma sürecine girdiğini** teyit etmektedir. Bantların yukarı yönlü eğilimini sürdürmesi ana trendin pozitif tarafa kalmaya devam ettiğini gösterirken, fiyatın ortalamaların üzerinde konumlanması nedeniyle bu bölgelerden destek alınması durumunda **yeni zirve denemelerinin** tetiklenebileceği ve momentumun üst banda doğru yeniden hızlanabileceği unutulmamalıdır.

Ortalamalar tarafından EMA(20)'nin EMA(50) seviyesinin üzerinde olması ve fiyatın her iki ana ortalamasının da üzerinde konumlanması, teknik görünümün pozitif taraf ağırlıklı olduğunu göstermektedir. Bu aşamada ortalamalar, yukarı yönlü ana hareketin devamında olası geri çekilmeleri karşılayabilecek en güçlü **dinamik destek** bölgeleri olarak izlenmelidir.

Genel Görünüm:

Kısa vadede görünüm **kuşvetli pozitif**. Fiyatın 30.424 (Bollinger Üst) seviyesi üzerine çıkıp 30 dakikalık kapanışlarla kalıcılık sağlaması durumunda yükseliş trendinin yeni bir zirve denemesi ile sürmesinden söz edilebilir. Buna karşılık, ortalamaların altına sarkılması ve özellikle EMA20 (30.277) seviyesinin kırılması durumunda momentumun zayıflaması ve düzeltmenin orta banda doğru derinleşmesi beklenebilir. Mevcut teknik yapı, alıcıların hakimiyetini koruduğu ancak tepe bölgelerde kar realizasyonu riskinin canlı olduğu bir piyasa görünümüne işaret etmektedir.



Destekler: 92,30400 – 92,14083 – 90,46873 Dirençler: 93,00000 – 93,81292 – 95,00000

BRENT 30 dakikalık grafiğinde, fiyatın sert düşüş hareketinin ardından bir toparlanma çabasına girdiği ve kısa vadede ana ortalamalar üzerine çıkarak **pozitif bir momentum kazanmaya çalıştığı** görülmektedir. Güncel fiyatın (92,97) hem EMA(20) 92,30 hem de EMA(50) 92,06 seviyelerinin üzerinde seyretmesi, kısa vadeli momentumun alıcılar lehine dönmeye başladığını göstermektedir.

Bollinger bantlarında fiyatın orta bandın (92,14) üzerine çıkması ve üst banda (93,81) doğru yönelmesi, **düşüş trendinin ardından bir toparlanma sürecinin teyit edildiğini** göstermektedir. Bantların yukarı yönlü hafif ivme kazanması ana trenddeki zayıflığı yerini bir tepki yükselişine bıraktığını işaret ederken, fiyatın ortalamaların üzerinde konumlanması nedeniyle bu bölgenin korunması durumunda **yeni atakların** tetiklenebileceği ve momentumun üst banda doğru hızlanabileceği unutulmamalıdır.

Ortalamalar tarafından EMA(20)'nin EMA(50) seviyesinin üzerine çıkma eğiliminde olması ve fiyatın her iki ana ortalamasının da üzerinde konumlanması, teknik görünümün toparlanma tarafı ağırlıklı olduğunu göstermektedir. Bu aşamada ortalamalar, yukarı yönlü denemelerin devamında olası geri çekilmeleri karşılayabilecek birer **dinamik destek** olarak izlenmelidir.

Genel Görünüm:

Kısa vadede görünüm **pozitif ve toparlanma eğiliminde**. Fiyatın 93,81 (Bollinger Üst) seviyesi üzerine çıkıp 30 dakikalık kapanışlarla kalıcılık sağlaması durumunda toparlanma çabasının daha güçlü bir yükseliş trendine evrilmesinden söz edilebilir. Buna karşılık, ortalamaların altına yeniden sarkılması ve özellikle 92,06 (EMA50) seviyesinin kırılması durumunda momentumun yeniden zayıflaması ve düşüşün derinleşmesi beklenebilir. Mevcut teknik yapı, alıcıların inisiyatif almaya çalıştığı ancak üst bandın üzerindeki kalıcılığın hareketin devamı için kritik olduğu bir piyasa görünümüne işaret etmektedir.

Yasal Uyarı : Bu dokümanda yer alan her türlü bilgi, değerlendirme ve yorum Tera Yatırım Menkul Değerler A.Ş. KAS Departmanı tarafından hazırlanmış olup, burada sunulan bilgilerin doğruluğu ve bütünlüğü konusunda makul özen gösterilmiştir. Tera Yatırım Menkul Değerler A.Ş. olabilecek hatalar ve eksikliklerden sorumlu değildir. Burada yer alan fiyatlar, veriler ve bilgilerin tam ve doğru olduğu garanti edilemez, içerik haber verilmeksizin değiştirilebilir. Burada yer alan yorum ve tavsiyeler, yorum ve tavsiye bulunanların kişisel görüşlerine dayanmaktadır. Herhangi bir yatırım aracının alım – satım önerisi ya da getiri vaadi olarak yorumlanmamalıdır. Bu belgede yer alan yatırımla ilgili bilgiler, yorumlar ve tavsiyeler yatırım danışmanlığı kapsamında değildir. Yatırım danışmanlığı hizmeti, yetkili kuruluşlar tarafından kişilerin risk ve getiri tercihleri dikkate alınarak kişiye özel sunulmaktadır. Burada yer alan yorum ve tavsiyeler ise genel niteliktedir. Burada yer alan görüşler, yatırımcının mali durumuna veya risk ve getiri tercihlerine uygun olmayabilir. Bu nedenle, sadece burada yer alan bilgilere dayanarak yatırım kararı verilmesi beklentilerinle uygun sonuçlar doğurmayabilir. Burada yer alan bilgi, değerlendirme, yorum ve istatistikî şekil ve değerlendirmelerin kullanımı sonucunda ortaya çıkacak doğrudan ve/veya dolaylı zararlardan Tera Yatırım Menkul Değerler A.Ş. sorumlu olmayacaktır. Tüm hakları saklıdır.